



ABRIL DE 2023 |

NEWSLETTER #24

*Destaques, Atualidades/Notícias,
Projetos/Eventos*

NOTA INTRODUTÓRIA

Um Sistema de Cuidados sensível ao trauma... Precisa-se!

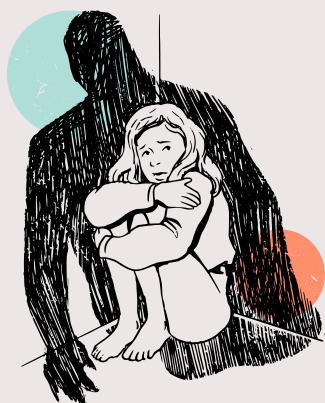

Gostamos de pensar que a adversidade mora longe, muito distante de nós, e que o trauma é uma palavra pesada e longínqua, mais aplicável aos filmes que vemos do que à nossa vida (Negrão, 2023). A verdade é outra, convivemos bem de perto com histórias de adversidade e com os seus efeitos, mas muitas vezes não os vemos, não os reconhecemos, e (tanto de) o essencial fica, mesmo, invisível aos olhos (Negrão, 2023).

As crianças continuam a viver este flagelo, condenadas a viver as consequências o resto das suas vidas. Em Portugal existem **6.369 crianças/jovens** em situação de Acolhimento Residencial à data de 1 de novembro de 2021. Destas, 44% tiveram aplicadas a medida de acolhimento por motivos de exposição a Violência Doméstica (ISS, 2022).

Enquanto sociedade, temos o dever de denunciar este crime público e de nos sensibilizar para a temática!

Vânia Pires (Psicóloga Estagiária PAJE)



"ACOLHIMENTO RESIDENCIAL E JOVENS EX ACOLHIDOS"

TERTÚLIA # DIA 20 DE JANEIRO DE 2023

No dia 20 de janeiro, entre as 11h00 e as 13h00, a PAJE participou no Workshop Tertúlia Online, onde o tema se debruçou sobre "Acolhimento Residencial e jovens Ex-acolhidos", sempre com a visão jurídica, desta vez, da Dr^a Sandra Simões.

20 Jan | 11h00 às 13h00

VAMOS CONVERSAR SOBRE

"ACOLHIMENTO RESIDENCIAL E JOVENS EX ACOLHIDOS"

WORKSHOP

Tertúlia Online

APRESENTAÇÃO & MODERAÇÃO Ana Rita Alfaiate

Sandra Simões
Júria de Família e Menores de Coimbra

João Pedro Gaspar
Plataforma PAJE

TEMAS

- Acolhimento residencial e apadrinhamento civil
- Direito ao arrependimento após os dezoito anos
- Vulnerabilidades do perfil de saída do acolhimento residencial
- Importância de transições favoráveis para o pós-acolhimento
- Pós-acolhimento no mundo - exemplos de boas práticas
- Ex-acolhidos em Portugal - dados da Plataforma de Apoio a Jovens (Ex)acolhidos
- A pertinência da discriminação positiva dos jovens ex-acolhidos no acesso à saúde mental, habitação e inserção profissional

Formação conjunta CDF | ASJP-DRC
Coordenação científica Ana Rita Alfaiate
Inscrição €10,00 a pagar ao CDF | conferente de certificado

COIMBRA

Família

A ADOÇÃO E O REGRESSO AO ACOLHIMENTO

CNN # DIA 23 DE JANEIRO DE 2023

A PAJE contactou todos os grupos parlamentares da anterior legislatura, apresentando argumentos relativamente aos benefícios de alterar a Lei de Promoção e Proteção, no sentido de permitir o "direito ao arrependimento" - ou seja, que jovens na ânsia da liberdade por atingirem os 18 anos, possam voltar ao Sistema de Promoção e Proteção se algo correr mal.

O grupo parlamentar do PCP entregou um projeto de lei que possibilita a adoção até aos 18 anos e outro que permite retomar as medidas de acolhimento quando a saída dos jovens se revele precipitada, decisão que hoje é irreversível.



NA DEFESA DAS CRIANÇAS/JOVENS

Defesa do termo "criança" em detrimento do termo "menor" e aposta numa especialização nacional dos tribunais:

Verifica-se a presença da palavra "menor" na letra do n.º 2 do artigo 73.º da LPCJP, sendo "menor" um termo jurídico inventado pelo Direito e que não reproduz fielmente a complexidade do Ser Humano que ainda não atingiu os 18 anos de idade (Guerra, 2021).

REUNIÃO

DIA 30 DE JANEIRO DE 2023

A PAJE teve o gosto de reunir com Tiago Estêvão Martins, deputado da Assembleia da República pelo PS, e com Jorge Veloso, Presidente da União de Freguesias de S. Martinho do Bispo e Ribeira de Frades do concelho de Coimbra. A reunião teve como propósito apresentar o trabalho da PAJE ao longo dos anos até ao presente e salientar quais os desafios que a associação tem vindo a enfrentar, e o que falta conquistar. O balanço da reunião foi muito positivo, tendo os participantes da mesma demonstrado interesse no trabalho realizado, bem como em colaborar com a PAJE.



Ao JN, a deputada Alma Rivera considerou que o atual regime jurídico do processo de adoção constitui "um ataque aos direitos das crianças", ao impor como limite os 15 anos de idade. Outro projeto do PCP visa duas alterações imediatas à lei: (1) possibilitar a retoma das medidas de acolhimento quando a saída se revele precipitada e (2) criar um programa de autonomização que generalize a existência de "percursos apoiados". O objetivo é que os jovens "possam voltar a casa", ou seja, às instituições de acolhimento, no caso de verem "as suas expectativas defraudadas". Deste modo, não perderiam de imediato a rede de suporte e poderiam voltar a entrar no sistema, explicou Alma Rivera.

Visitem a notícia em:

https://www.jn.pt/nacional/pcp-defende-adoacao-ate-aos-18-anos-e-regresso-ao-acolhimento-15694466.html?utm_source=newsshowcase&utm_medium=news&utm_campaign=CDAQ561ib7_2IEjGM2hhfzgx9_KrgEqEAgAKgclCjDOx5ELMMY5pgM&utm_content=related&gaa_at=g&gaa_n=AeUtFjVucdun2ZF-ZuphKbdFEykIzmJxpsHI3XjVyztQBdhMk7aqaj u3w8w_qz5uTr-EFfuSSnQBICZguN0NSM8l9BgIblIcRskuGU%3D&gaa_ts=63cf790c&gaa_sig=GUkgMrmIH0qf qPkj1XjjGPEKZCWQod3NU7NDUYTykNkLIJaQCSvlavAUJWzSgbvrNFR4tc14X6bbn9k7KG1Hjw%3D%3D&fbclid=IwAR2JPGtVSKrZnezpBKtYvV4Pfhj-9c8IERs5mxvvykA0S4A3DiD9b5Ajfjk

"RUMO AO FUTURO"

ESCOLA SECUNDÁRIA JAIME CORTESÃO #
DIA 16 DE FEVEREIRO DE 2023

A PAJE esteve presente na Escola Secundária de Jaime Cortesão para participar com uma banca de informações no âmbito das atividades de Orientação Escolar e Profissional "Rumo ao Futuro", organizadas pelo Serviço de Psicologia e Orientação da escola.

Durante a manhã, a PAJE distribuiu panfletos informativos sobre o trabalho realizado pela associação e teve a oportunidade de falar com diferentes jovens e diversos docentes acerca do trabalho que desenvolve e sobre a população que a PAJE apoia. Foi uma manhã muito produtiva junto de toda a comunidade escolar.



A IMPORTÂNCIA DA SENSIBILIZAÇÃO DA COMUNIDADE ESCOLAR

O papel da Escola enquanto entidade competente em matéria de infância e juventude, ao nível das considerações teóricas e jurídico-legais e as faces da interação com o Sistema de Promoção e Proteção, confere-lhe particular responsabilidade na mitigação dos riscos associados às crianças e aos jovens.

Importa desconstruir a visão generalista - e até redutora - de que a maioria dos alunos com infâncias marcadas pelo trauma não gosta da escola, pois pode mesmo ser contraditória, atendendo às relações positivas e securizantes que se estabelecem com os Recursos Humanos na comunidade escolar. Os alunos têm facilidade em construir uma imagem dos seus professores e a manutenção de uma relação positiva é por vezes mediada pela forma adaptativa como estes lidam com os comportamentos disruptivos dos discentes e pelas estratégias relacionais, inclusivamente transmitindo aos alunos particularmente vulneráveis a sensação de proteção. Ao invés, professores incapazes de, paralelamente à transmissão de conhecimentos, olhar para cada aluno como um Ser Humano único, mostrar interesse e reunir esforços para manter uma relação socioemocional positiva, poderão potenciar a manutenção da ideia da escola como um contexto pouco estimulante.

Visite o nosso projeto Escolas SITI, em:

<https://www.paje.pt/projeto-escolas-siti/>

"O OLHAR DA..."

SEMINÁRIO # DIA 17 DE FEVEREIRO DE 2023

Pela 2ª vez em Portugal a assinalar-se o Dia do Acolhimento, a PAJE, juntamente com os ilustres convidados, teve a oportunidade de trazer à discussão questões relativas a crianças e jovens que foram privados de crescerem na sua família, apelando à discriminação positiva de vítimas precoces, mas com a vida inteira para sofrer as consequências.

Este evento contou com a participação de decisores, bem como de jovens com historial de acolhimento.

Esperamos continuar a contribuir para a qualidade do Acolhimento em Portugal, dando voz às crianças e jovens, através das suas sugestões, propostas e recomendações.

Esperamos por si no próximo ano, para mais partilhas e debates!

Reveja tudo o que se passou nesta manhã através do link:

<https://www.facebook.com/PlataformadeApoioJovensExacolhidos/videos/953692735633108/>

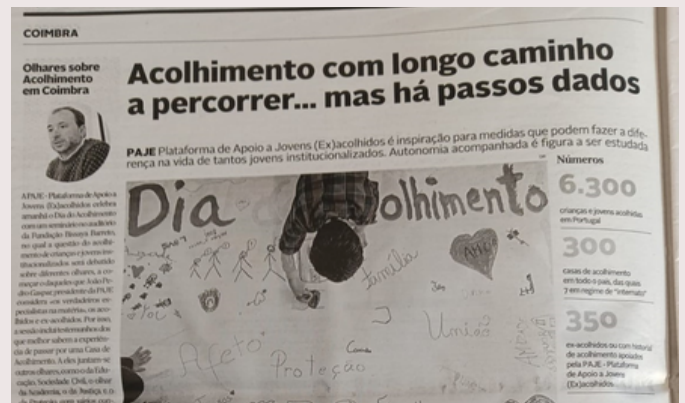

DIA DO ACOLHIMENTO

Seminário "O olhar da..."

17 de Fevereiro de 2023
9h30-13h00

9h30 - Abertura do secretariado

9h45 - Mesa de abertura:
• Patrícia Viegas Nascimento (Fundação Bissaya Barreto)
• Ana Mendes Godinho (Ministra do Trabalho, Solidariedade e Segurança Social)

10h - Mesa 1 (Moderador - João Pedro Gaspar - PAJE)
O olhar da...
• Educação - Susana Castanheira Lopes (Direção Geral Administração Escolar)
• Sociedade civil - Dulce Rocha (Instituto de Apoio à Criança)
• Academia - Amílcar Falcão (Reitor Universidade de Coimbra)
• Especialista - Jovem acolhida

11h10 - Intervalo

11h30 - Mesa 2 (Moderador - João Pedro Gaspar - PAJE)
O olhar da...
• Justiça - Paulo Guerra (Juiz desembargador)
• Tutela - Catarina Marcelino (Instituto Segurança Social, IP)
• Proteção - Rosário Farmhouse (Comissão Nacional - CPCJ)
• Especialista - Jovem ex-acolhida

12h40 - Mesa de encerramento:
• José Manuel Silva (Presidente Câmara Municipal de Coimbra)
• Marcelo Rebelo de Sousa (Presidente da República)

*Nota: aguardamos confirmação de alguns convidados

COIMBRA, AUDITÓRIO FUNDAÇÃO BISSAYA BARRETO
FUNDAÇÃO BISSAYA BARRETO





REFLEXÃO DE UMA EDUCADORA

“É com muita satisfação que a 17 de fevereiro, passo convosco o segundo ano de comemoração do dia do acolhimento, pois anos de colaboração de serviço no CAT ,já são duas dúzias de anitos. Uma vida...

Tem sido uma experiência bastante forte, emotiva e sentida. Sim, tem dias que não são fáceis, mas todos os momentos vividos são únicos e especiais. Os sentimentos de conexão, de família, de superação, de alegria, de foco, de partilha sobrepõem-se aos de tristeza, de ansiedade, de angústia, de desapego e sei lá que mais. Tudo se supera, a resiliência sempre foi e será amiga.

Escolhi a CIJE para me acolher profissionalmente. Tenho a certeza que foi a escolha certa, sólida e a mais surpreendente. Onde a aprendizagem é constante, cresci e cresço muito como mulher e como cidadã.

Tenho aprendido bastante, a ser Educadora, a ser pessoa e a cuidar da criança que em nós permanece.

Dizem que “O Segredo do Homem é a própria infância” e por isso sinto-me feliz por podermos em conjunto, como equipa, continuar a cultivar, a preservar dos segredos das nossas meninas e de lhes darmos segurança e proteção que irá permanecer nas memórias e corações delas. Fazê-las sorrir é algo inexplicável, penso chamar-se felicidade. Simples, um sorriso.

Assim cada dia que passa, tenho mais certeza, que o cuidar do outro, é um trabalho nobre e muito importante. Nesta Casa acolhedora, CIJE, o Amor respira-se e como quem a faz somos NÓS e as MENINAS, não podemos descurar a nossa Visão, Missão e Valores

Muito agradecida à CIJE, por me teres acolhido profissionalmente, e a Vós minhas meninas Lindinhas.”



PROJETO-LEI

APROVAÇÃO # DIA 24 DE FEVEREIRO DE 2023

Dia histórico para o acolhimento e pós-acolhimento de crianças e jovens em risco!

Após anos a perceber os motivos e como resolver situações de arrependimento de jovens que após completarem os 18 anos decidiam (precipitadamente) sair do Sistema de Promoção e Proteção, deixando a Casa de Acolhimento onde cresceram...

Eis que o Projeto-Lei foi aprovado!!!

Retoma das medidas de acolhimento e programa de autonomização de crianças e jovens em perigo (quinta alteração à Lei n.º 147/99, de 1 de setembro, que aprova a Lei de Proteção de Crianças e Jovens em Perigo)

Visite o Projeto-Lei em:

<https://www.parlamento.pt/.../DetalheIniciativa.aspx>

Gratos a todos os que nos ajudaram nesta "conquista", erguemos a taça, entre lágrimas de felicidade e esperança no futuro.



O QUE AINDA PRECISA DE SER FEITO... À LUZ DA JUSTIÇA

- **Prorrogação das atuais medidas a executar no meio natural de vida até aos 25 anos de idade:** Constatam-se que apenas podem ser prorrogadas as medidas de colocação e de apoio para a autonomia de vida, o que poderá constituir uma incoerência (cf. artigo 63.º, n.º 2 da LPCJP). Entendemos que não se justifica deixar de fora desta prorrogação até aos 25 anos os jovens sujeitos às medidas das alíneas a), b) e c) do atual artigo 35.º, advogando os princípios da igualdade e do interesse superior da criança, bem como a priorização do apoio às famílias e à parentalidade (Cantwell, et al., 2012 citado por Diogo, Sacur & Guerra, 2022).
- **Aposta no incremento do Apadrinhamento Civil.** Esta resposta não tem visto aposta estatal nomeadamente na sua divulgação, de forma eficaz e ampla, sendo que esta providência existe em Portugal desde a publicação e entrada em vigor da Lei n.º 103/2009, de 11/09 (Diogo, Sacur & Guerra, 2022).

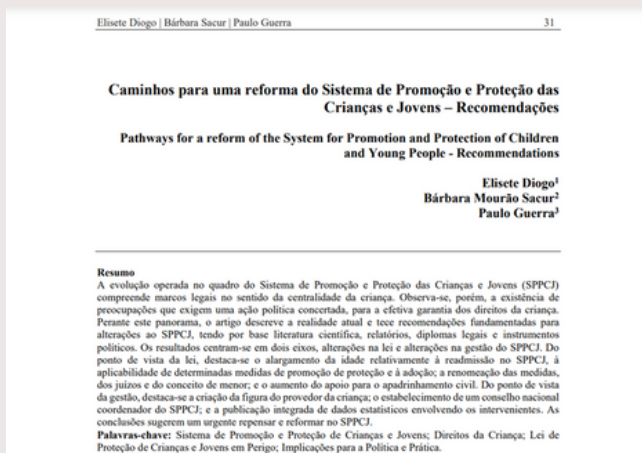

ISCTE

SEMINÁRIO INTERNACIONAL # DIA 24 DE FEVEREIRO DE 2023

A PAJE teve a honra de participar num Seminário Internacional promovido pelo ISCTE-IUL. O mentor da Plataforma PAJE - Apoio a Jovens (Ex)acolhidos "Quando a infância nunca foi infância ... O que faz falta?", abordando desde os maus-tratos, as suas consequências a curto, médio e longo prazo, bem como estratégias já implementadas e estratégias em vista, dada a experiência no terreno.



iscte
SOCIOLOGIA E POLÍTICAS PÚBLICAS

15 MAR
Iscte - Edifício 2
Ferreira de Almeida
09:00 - 17:30

SEMINÁRIO INTERNACIONAL

SISTEMA INTEGRADO DE PROTEÇÃO À CRIANÇA/JOVEM

09:00 | Abertura do secretariado

09:45 | Sessão de Abertura
Ana Mendes Godinho* (Ministra do Trabalho, Solidariedade e Segurança Social de Portugal)
Maria de Lurdes Rodrigues* (Retirada do Iscte - Instituto Universitário de Lisboa)
Álvora Rebelo (PhD Serviços Sociais, Iscte)
*a confirmar

10:00 | PAINEL 1
Evolução histórica do Sistema de Proteção à Criança (PT)
Paulo Guerra (doutor em pedagogia)
José Rogério (Docente EDSO, investigador CIES-Iscte)
José Castro (PhD SW)
Sónia Rodrigues (Presidente da Associação)
MODERADORA: NADIA JOÃO PENA (Iscte)

10:15 | Pausa

10:30 | PAINEL 2
Boas Práticas de Proteção à Criança (PT)
Catarina Mota (Diretora Técnica, Centro Tabor)
Maria de Jesus Martinho (Diretora Técnica, Centro Tabor)
Fátima Fernandes (Presidente do Iscte)
Ana Ruza (PhD Serviços Sociais, Iscte)
MODERADORA: ANA PESQUIGA (IAC)

12:45 | Almoço (livre)

13:45 | PAINEL 3
Autonomia (PT)
Maria Nêvoa (Diretora Técnica, Ag. de Autonomia, Casa dos rapazes de Vila do Conde)
Ana Cristina Fernandes (Diretora de Ação Social, Fundação A3D Coimbra)
João Pedro Gaspar (Investigador, Univ. Coimbra, Presidente PAJE)
Álvora Rebelo (PhD Serviços Sociais, Iscte)
MODERADORA: ELINCE MAGALHÃES

15:15 | Pausa

15:30 | PAINEL 4
O Digital na Proteção da Criança (EN)
Synneve Thomsen Andersen (Professor do Departamento de Bem-Estar da Criança e Serviços Sociais (BES), Faculdade de Humanidades, Ciências Sociais e Educação, Ulf - Universidade Árabe da Noruega)
Jorge Ferreira (Professor Associado Escola de Sociologia e Políticas Públicas (ESPP), Iscte)
Jolanta Pivovaren (Universidade de Viena, Lituânia)
Xavier Montagué Mayer (Universidade de València, Espanha)
MODERADOR: PABLO ÁLVAREZ-RIVERA

16:15 | Sessão de Encerramento
Sérgio Costa Araújo (Professor, Escola Superior de Educação, Instituto Politécnico do Porto)
Rodrigo Fernandes (Presidente da Comissão Nacional para a Promoção dos Direitos e Proteção das Crianças e Jovens)
Helena Carvalho (Docente de EDSO, Iscte)
João Pedro Gaspar (Investigador, Univ. Coimbra, Presidente PAJE)
Jorge Ferreira (Professor Associado EDSO, Iscte)

Organização: Jorge Ferreira (Iscte), Álvora Rebelo (Iscte), João Pedro Gaspar (Univ. Coimbra)

INSCRIÇÃO: bit.ly/NIPCTSmarco2023



Seminário Internacional
A PROTEÇÃO À CRIANÇA E FAMÍLIA NUMA SOCIEDADE INCLUSIVA E SUSTENTÁVEL

8 de Março

Sessão de Abertura 14:30
Maria João Malho, Presidente da APPASSI

Políticas de infância e juventude: perspectivas futuras 15:00
Maria João Pena, Moderadora - ISCTE
Sofia Athayde, Vereadora dos Direitos Sociais da Câmara Municipal de Lisboa
Michelle Zuzarte, Coordenadora da Equipa de Assessoria Técnica ao Tribunal de Lisboa SCML
Maria Inês Amaro, Diretora do Departamento de Desenvolvimento Social Instituto da Segurança Social

Pausa 16:00

Parceria, rede e cooperação: uma partilha inteligente 16:15
Fátima Fernandes, Moderadora - Presidente da Mesa da Assembleia Geral da APPASSI
Suzana Amorim, Chefe de Sector de Adoção e Apadrinhamento CIVI Instituto da Segurança Social
Marta Borges, Chefe de Sector de Emergência Social, da Unidade de Intervenção Social, do Departamento de Desenvolvimento Social, dos Serviços Centrais
Ana Perdigão, Serviço Jurídico - Instituto de Apoio à Criança

Encerramento 17:30

Organizado por
APPASSI

PROGRAMA
9 de Março

10:00 | A Intervenção da APPASSI e Perspectivas de Desenvolvimento
Equipa Técnica

10:45 | Pausa

11:00 | O consórcio International Social Service (ISS - Serviço Social Internacional)
Jorge Ferreira, Moderador - Vice-Presidente da APPASSI
Jean Ayoub, Secretary General of the ISS
Rosa Habchi Daher, Deputy Chair Casework Coordinator Group of the ISS Lebanon *
Lourença Tavares, ISS Cabo Verde
Albert Shukwiyeh, ISS Sujeia

12:30 | Almoço

14:00 | Abordagens Colaborativas na aplicação de Convenções e Regulamentos Comunitários
João Canhoto, Moderador - Secretário Geral da APPASSI
Joana Cerdreira, Comissão Nacional de Promoção dos Direitos e Proteção das Crianças e Jovens
Fátima Baptista, Procuradora da República da Comissão de Lisboa
Miguel Vara, Chefe da Divisão de Cooperação Judicial Internacional da Direção-Geral da Administração da Justiça

15:45 | Pausa

16:00 | Reflexão sobre desafios na prática interventiva com crianças e jovens migrantes
Lurdes Quaresma, Moderadora Ex-Presidente da APPASSI
João Gaspar, PAJE - Apoio a jovens (Ex)acolhidos
Vasco Malta, Organização Internacional para as Migrações
Sandra Veiga, Diretora de Departamento - Serviços Centrais - Departamento de Apoio à Coordenação - Casa Pia
Ester Martins, Projeto para os Menores não Acompanhados - Instituto da Segurança Social

17:30 | Conclusões e Encerramento
Assinatura de Protocolo de Cooperação PAJE e APPASSI

APPASSI

SEMINÁRIO INTERNACIONAL # DIA 8 E 9 DE MARÇO DE 2023

A PAJE muito agradece pelo convite de participação no dia 9 de março. Com esta intervenção foi possível desenvolver o tema dos desafios na prática interventiva com crianças e jovens migrantes, um grupo que merece a nossa máxima atenção, consideração e suporte.

APPASSI

PROTOCOLO # DIA 12 DE MARÇO DE 2023

O Protocolo assinado entre a Plataforma PAJE e a APPASSI, permite-nos usufruir do espaço e recursos humanos desta prestigiada entidade, com 33 anos de história, sempre que tenhamos pedidos de ajuda de jovens ex-acolhidos da região de Lisboa e/ou com ligações internacionais.

A nossa gratidão pelo reconhecimento e confiança.



SEMINÁRIO

PESO DA RÉGUA # DIA 14 DE MARÇO DE 2023

A PAJE teve o gosto de participar num Seminário que contou com a participação de ilustres profissionais da área, abordando o tema "O olhar das entidades com competência em matéria de infância e juventude na 1ª infância."

14 | MARÇO
9H ÀS 16:00H
AUDIR

Profissionais da área social,
profissionais da área da saúde,
professores, comunidade em
geral

Inscrição gratuita, mas
obrigatória através do link
na descrição

Seminário
Primeiros Anos
A Nossa Prioridade

Logos: CCI, CCI, CCI

A poster for a seminar. The top half features a photograph of a baby's hands and feet. The text is arranged in a clean, modern layout with a teal and white color scheme. The event details are prominently displayed in the center. The bottom section includes registration information and logos for the organizing entities.

REUNIÃO

CENTRO DISTRIAL SEGURANÇA SOCIAL
COIMBRA # DIA 24 DE FEVEREIRO DE 2023

A pedido da diretora do Núcleo de Infância e Juventude, a PAJE teve o maior privilégio de - junto com técnicos da EMAT e equipas que acompanham as Casas de Acolhimento do distrito - poder partilhar o seu trabalho e debater temas (e.g., a entrada tardia no SPP; a importância da promoção da autonomia das crianças e jovens em Acolhimento Residencial; o Acolhimento Familiar) com uma ilustre plateia muito competente e interessada nesta área que tanto precisa de profissionais empenhados e capacitados teórica, psicológica e emocionalmente, para continuarmos nesta caminhada, por vezes frustrante, ao mesmo tempo que satisfatória.



QUER SABER MAIS SOBRE A PAJE?

Visite o nosso site:



<https://www.paje.pt/>



CASA CENTRO JUVENIL DE CAMPANHÃ

INTERVENÇÃO # DIA 6 DE ABRIL DE 2023

No dia 6 de Abril de 2023, a PAJE realizou uma primeira visita à casa de acolhimento do Centro Juvenil de Campanhã onde teve o enorme prazer de conhecer o espaço físico do local bem como proporcionar um momento com várias dinâmicas motivacionais para a equipa técnica. A criação de um espaço para refletir sobre as experiências e aprendizagens de cada um dos participantes fez com que o encontro fosse muito proveitoso.



JANTAR SOLIDÁRIO

RESTAURANTE ESPAÇO ESTÁDIO #
DIA 12 DE ABRIL DE 2023

A Academia do Bacalhau de Coimbra (ABC), muito generosamente, proporcionou-nos um jantar memorável, no qual os lucros reverteram a favor da PAJE. Obrigada a todos os presentes e ao Mico da Câmara Pereira pelos momentos agradáveis de riso com que nos brindou.



CASA DE ACOLHIMENTO ABRIGO DE SÃO JOSÉ

FUNDÃO # DIA 18 DE ABRIL DE
2023

No dia 18 de Abril, terça-feira, a PAJE foi até ao Abrigo de S. José no Fundão realizar uma breve ação de formação para a equipa técnica e educativa tendo abordado vários temas, entre eles: a Contenção física, a Vinculação e a Gestão de crise em crianças e jovens. O dia mostrou-se muito proveitoso tendo sido possível abrir uma roda de partilha entre os participantes para que pudessem conversar sobre as suas experiências vividas relacionadas com os temas em mesa. Em geral, o ambiente criado foi muito agradável e foi uma experiência muito enriquecedora.



A IMPORTÂNCIA DA VINCULAÇÃO

A teoria da vinculação ajuda a contextualizar e a atribuir significado aos comportamentos das crianças e jovens, de modo a compreender as suas vivências. Mais ainda, ajuda a entender que a manutenção das relações com figuras significativas de afeto são relevantes para o bem-estar emocional destas crianças e jovens, sendo que estas figuras nem sempre são a família biológica ou cuidadores primários, pelo que é importante ampliar as potencialidades reparadoras de relações com outras figuras que habitam as relações das crianças e jovens em Acolhimento Residencial.

Mariana Felício (Psicóloga Júnior
PAJE)

Rita Fernandes (Psicóloga Júnior
PAJE)

Obrigada



- Pelas muitas partilhas dos seguidores e amigos da PAJE no Facebook. Clique nos ícones abaixo e conheça um pouco mais sobre nós!



SEJA NOSSO ASSOCIADO(A)

Plataforma P.A.J.E.
Apoio à Juventude e Excluídos

1 € ajuda a fazer a diferença

POSSO AJUDAR ?

Seja sócio "Pajé" por apenas...
1 €/mês



Agenda/próximos eventos

- ✓ Continuamos com o Projeto "Voar Para a Autonomia", com a vinda dos jovens das Casas de Acolhimento protocoladas, cumprindo, assim, a 3ª fase do projeto. Visite o nosso site: <https://www.paje.pt/voar-para-a-autonomia/>
- ✓ Dia 28 de abril estaremos no Barreiro para um evento intitulado de "Mãos que cuidam, coração que acolhe"
- ✓ No dia 19 de maio teremos o seminário Final (2ª atividade de divulgação) do projeto "Voar para a Autonomia". Fiquem a aguardar por mais novidades.
- ✓ Nos dias 2 a 10 de junho, iremos marcar presença na habitual Feira Cultural de S. Martinho do Bispo e de dia 23 a 25 em Ribeira de Frades. Aguardamos pela sua visita no nosso expositor.





REFLEXÃO

NOTA FINAL

O Acolhimento pela voz de quem o sentiu na pele!



Quem sentiu na pele a passagem pela instituição sabe o que é lutar contra o sistema, sabe que a sua luta será 3 vezes mais dura, que será posto à prova mais vezes. Mas conseguirá atingir os seus objetivos, tal como os outros. É importante que confiem em nós, que trabalhem a autoestima e a autoconfiança, pois são jovens que trazem o peso da sua vida e da sua realidade nas costas e muitas vezes não conseguem sair facilmente da bola de Neve onde estão.

Mas como tudo na vida acredito que seja bênção ou lição e é uma bênção viver com muitos jovens apesar de todo o resto de que somos privados.

Carolina Té

